



COMUNE
di VIONE
Provincia di Brescia

PIANO PER L'ELIMINAZIONE DELLE BARRIERE ARCHITETTONICHE PEBA

Rif. Linee guida per la redazione dei piani per l'accessibilità usabilità, inclusione
e benessere ambientale (DGR N. XI/5555 Seduta del 23.11.2021)

T02 Rilievo dello stato di fatto

Scala 1:1.000

Luglio 2023

PROGETTISTI

Plan. Fabio Maffezzoni
Pianificatore Territoriale iscritto all'Albo degli Architetti Pianificatori
Paesaggisti e Conservatori della Provincia di Brescia al n. 2347

Plan. Fabrizio Franceschini
Pianificatore Territoriale iscritto all'Albo degli Architetti Pianificatori
Paesaggisti e Conservatori della Provincia di Brescia al n. 2345

Urbanistica & Servizi
www.urbanisticaeservizi.com
email: info@urbanisticaeservizi.com

COLLABORATORE

Plan. Marianna Sala
Pianificatore Territoriale e Architetto rurale, iscritta all'Albo degli
Architetti Pianificatori Paesaggisti e Conservatori della Provincia di
Brescia al n. 3485

Il Sindaco
Mauro Testini



STRADOLINA

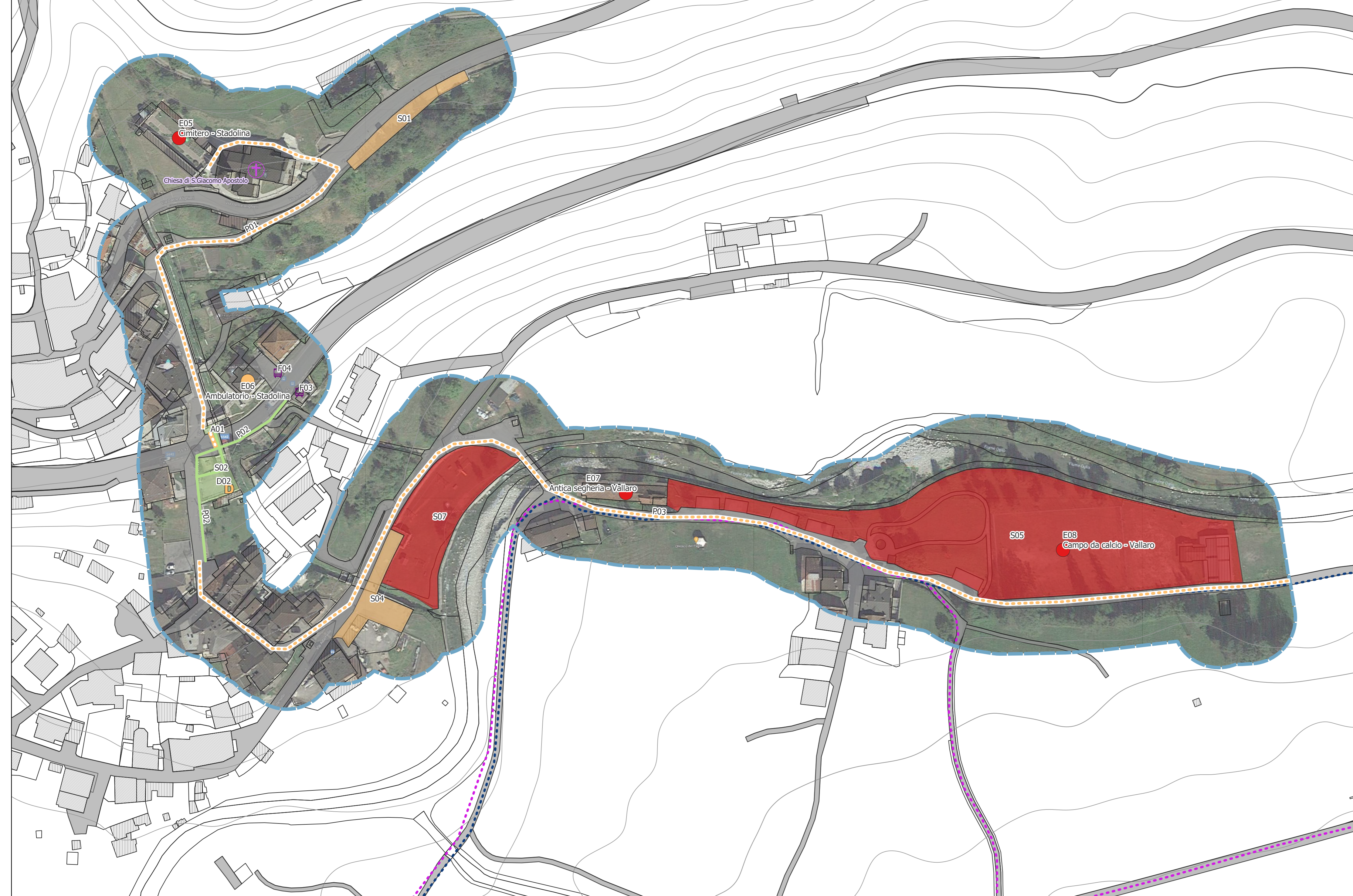

CANE'

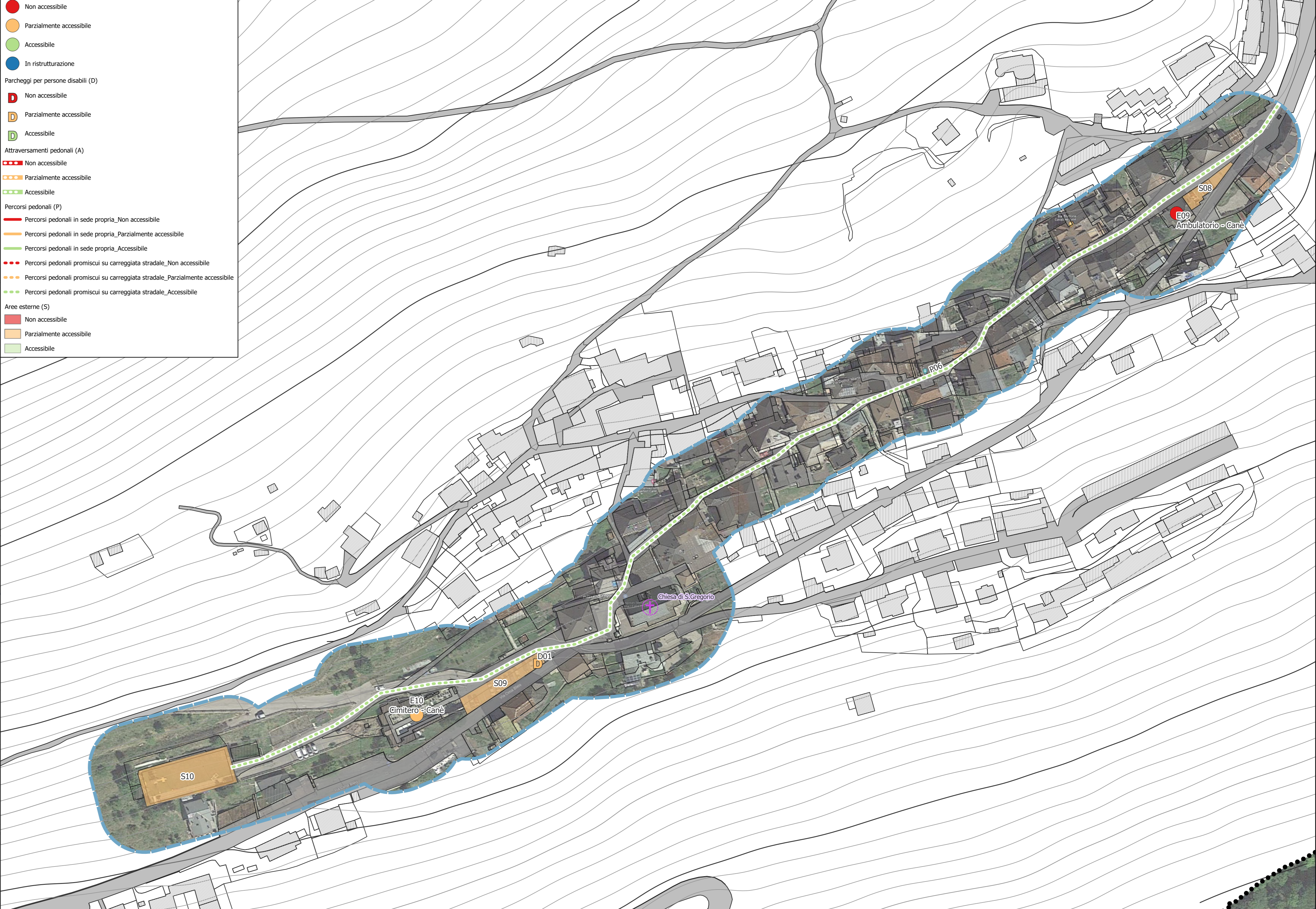

- RILIEVO**
- Edifici (E)
- Non accessibile
 - Parzialmente accessibile
 - Accessibile
 - In ristrutturazione
- Parcheggi per persone disabili (D)
- Non accessibile
 - Parzialmente accessibile
 - Accessibile
- Attraversamenti pedonali (A)
- Non accessibile
 - Parzialmente accessibile
 - Accessibile
- Percorsi pedonali (P)
- Percorsi pedonali in sede propria, Non accessibile
 - Percorsi pedonali in sede propria, Parzialmente accessibile
 - Percorsi pedonali in sede propria, Accessibile
 - Percorsi pedonali promiscui su carreggiata stradale, Non accessibile
 - Percorsi pedonali promiscui su carreggiata stradale, Parzialmente accessibile
 - Percorsi pedonali promiscui su carreggiata stradale, Accessibile
- Aree esterne (S)
- Non accessibile
 - Parzialmente accessibile
 - Accessibile